Identyfikator zgłoszenia pracy geodezyjnej GK.6640.509.2017
Województwo : **dolnośląskie**
Powiat : **M. Legnica**
Gmina : **M. Legnica**
Jednostka ewidencyjna : **026201_1, Legnica**
Obręb ewidencyjny : **Zosinek**
Działka : **40/2**
Ulica : **Chojnowska**
Sekcja : **452.321.2122**
Skala : **1 : 500**

# MAPA DO CELÓW PROJEKTOWYCH

Data opracowania mapy 09-08-2017r.

Układ współrzędnych „1965"
Poziom odniesienia Kronsztadt
Mapa została wykonana bez ustalenia obciążeń służebnościami gruntowymi.

Obszar aktualizacji

Arkusz 1

BRAK PROJ. SIECI

USŁUGI GEODEZYJNO-KARTOGRAFICZNE
"GEOMIAR"
Adam Hajduk
59-220 Legnica, ul. Skoczna 1
Regon 390927654, NIP 691-198-96-97

mgr inż. Adam Hajduk
Geodeta uprawniony Świad. GGK Nr 18607
59-220 Legnica, ul.Skoczna 1
kom.0604 578 225

ORIENTACJA
SKALA 1: 15 000

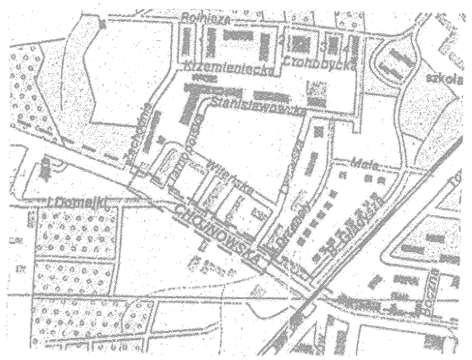

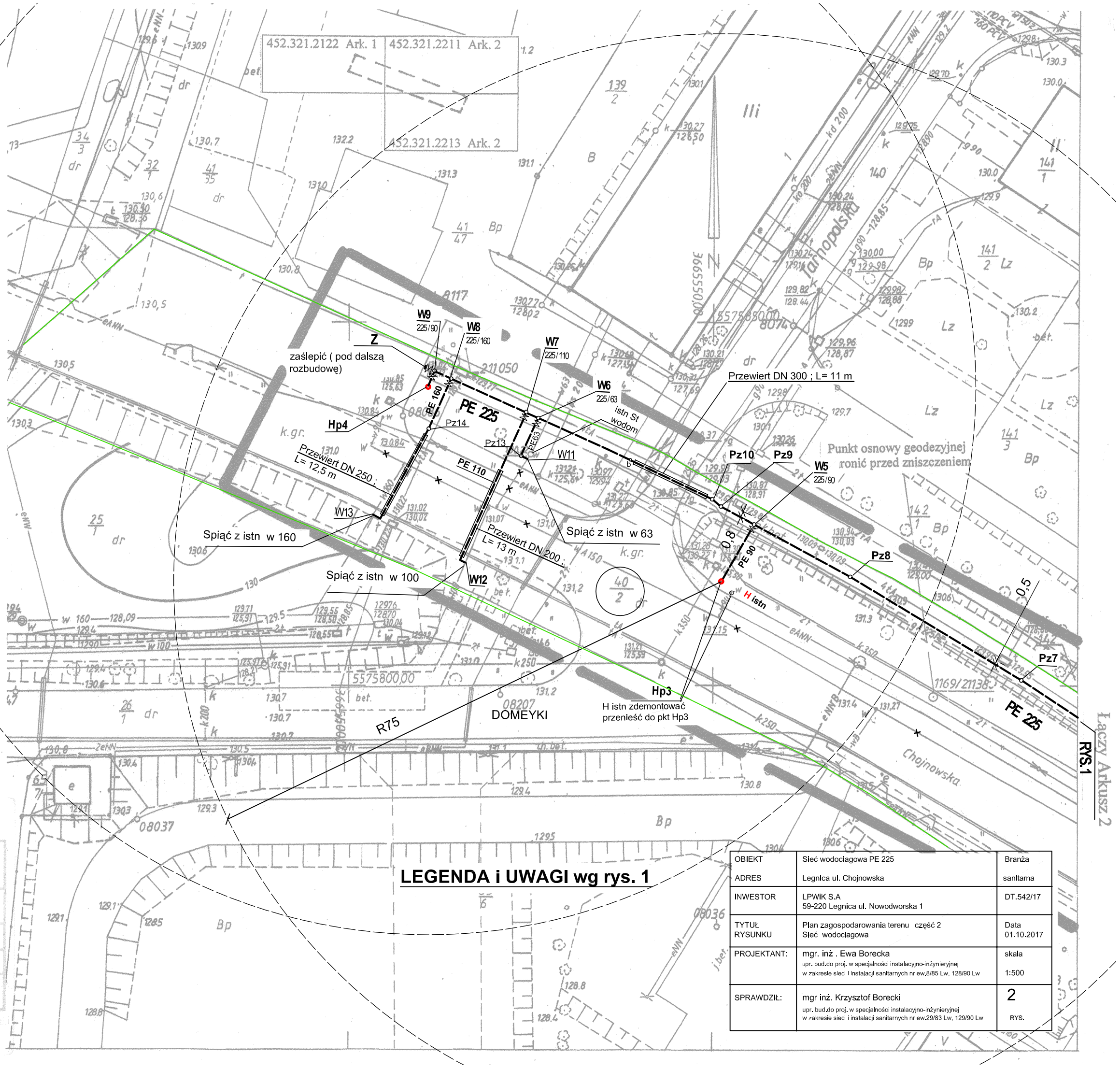


## LEGENDA i UWAGI wg rys. 1

| | | |
|---|---|---|
| OBIEKT<br>ADRES | Sieć wodociągowa PE 225<br>Legnica ul. Chojnowska | Branża<br>sanitarna |
| INWESTOR | LPWiK S.A<br>59-220 Legnica ul. Nowodworska 1 | DT.542/17 |
| TYTUŁ<br>RYSUNKU | Plan zagospodarowania terenu część 2<br>Sieć wodociągowa | Data<br>01.10.2017 |
| PROJEKTANT: | mgr. inż . Ewa Borecka<br>upr. bud.do proj. w specjalności instalacyjno-inżynieryjnej w zakresie sieci i instalacji sanitarnych nr ew.8/85 Lw, 128/90 Lw | skala<br>1:500 |
| SPRAWDZIŁ: | mgr inż. Krzysztof Borecki<br>upr. bud.do proj. w specjalności instalacyjno-inżynieryjnej w zakresie sieci i instalacji sanitarnych nr ew.29/83 Lw, 129/90 Lw | 2<br>RYS. |

Poświadcza się, że niniejszy dokument został opracowany w wyniku prac geodezyjnych i kartograficznych, których rezultaty zawiera operat techniczny wpisany do ewidencji materiałów państwowego zasobu geodezyjnego i kartograficznego

| | |
|---|---|
| Organ prowadzący państwowy zasób geodezyjny i kartograficzny | PREZYDENT MIASTA LEGNICY |
| Identyfikator ewidencyjny materiału zasobu – operatu technicznego | P.02[illegible] 2017.555-1 |
| Data wpisania operatu technicznego do ewidencji materiałów zasobu | 18 SIE. 2017 |
| Imię, nazwisko i podpis osoby reprezentującej organ | z up. PREZYDENTA MIASTA<br>Jarosław [illegible]<br>Dyrektor Wydziału Geodezji i Kartografii<br>GEODETA MIEJSKI |